

アイリスLetter



2014年4月30日発行
第1号
広島女学院中学高等学校

保護者の皆様へ

校庭では、ハナミズキが白やピンクの美しい花を咲かせ、中学校自転車置き場に向かう通路には、足元に沿って芝桜が小さなかawaii紫の花をじゅうたんの様に咲かせています。

2014年度も開始から約一ヶ月が過ぎました。それぞれ進級、入学して新しい学年・クラスとなった生徒たちは、少しずつ新しい場での自分の居場所を見つけ出していることでしょう。中1の生徒達は「中1学年合宿」、高1の生徒達は「進路合宿」を、安浦のグリーンピアせとうちにて一泊二日の日程で行いました。その他の学年は4月24日に遠足に行き、クラスの親睦をはかり、女学院での学校生活の方向性を定めるためのオリエンテーションを行いました。それぞれが違った環境や背景を持って集まっている学校という場で、お互いがその違いを認め合い、尊重しあって、節度の内に安心して自分らしさを出し合えることができれば、学びも人間的内面も大きく育っていくことができるでしょう。

さて、中2より上の学年の皆様には、昨年度のアイリスレターで女学院中高が文科省によるSGH（＝スーパーグローバルハイスクール）に申請し、一次審査に合格したことをお知らせしておりました。その後、3月28日付文科省からの通知により、本校は正式にSGH校に指定されました（広島県内で一校、中四国・九州で私学として一校でした）。指定各校は、今後応募時に提出したプロジェクトに従って、将来国際的に活躍できるグローバルリーダーを育成していきます。

本校のグローバルリーダー像は、「核の惨禍の無い世界を創り出すしなやかな女性」としました。本校では、69年前の被爆の経験をもとに平和教育に力を入れてきました。これをグローバル教育の中に位置づけ、「平和観」「対話力」「リーダーシップ」の3つの力～平和に貢献するという高い意識と広い視野～立場や意見の違う相手ともコミュニケーションを通じて合意形成できる力～自ら行動を起こす主体性～を養います。この為に、海外との交流プログラムを広げる、各教科の授業において生徒の主体性をより重視した内容に変える、より高い英語力を保証する、より多くの大学と連携を深める、などに取り組んで、生徒達が国際社会やこれから大きく変化して行く大学生活・社会での活躍のために必要な力を付けていきたいと考えています。またこうした情報を皆様にも共有していただけるよう、機会を設けていきたいと思ひます。

今年度もPTAの皆様のご協力のもと本校の教育活動を進めてまいりたいと思ひますので、よろしくお願ひいたします。

聖書の言葉

「わたしは植え、アポロは水を注いだ。しかし、成長させてくださったのは神です。」

（学院聖句）コリントの信徒への手紙Ⅰ 3章6節

（校長）



イースター・始業礼拝

4月8日(火)、イースター・始業礼拝を行いました。講師は日本キリスト教団呉平安教会の小林克哉牧師です。小林先生は3才の時にお父様を亡くされたこともあり、12、3才の頃から「死ぬってどういうことだろう?」と考えるようになったそうです。そして、教会へ行くようになって、「死」を超えた出来事があることを知ります。

小林先生の教会では、最近99才の女性が洗礼を受けられました。この方は97才でキリストに出会い、16才の頃からずっと赦すことのできなかつたあることが赦せたのだそうです。人を憎み続ける心は、死んでいるようなものです。死に打ち勝つキリスト教の教えは、80年以上も赦すことができなかった人間の頑なな心をも、解きほぐすことができたのです。

どんな人間も、赦し赦されて新しい道を歩み始めることができる。それがイースターの力強い教えです。

ちなみに、「春分の直後の満月の日のすぐ後の日曜日」と規定されているイースターですが、今年は4月20日がその日にあたり、全世界の教会でイースターをお祝いしました。



(宗教教育委員会)



生活指導部より

生活指導部では、下記の項目を本年度の重点目標としております。保護者の皆様のご理解とご協力をお願いいたします。

1. 挨拶をする。
いろいろな場面で、自然な挨拶が聞ける学校にしましょう。来校されたお客様にも気持ちの良い挨拶をしましょう。
2. 身だしなみを整える。
服装の乱れに注意しましょう。制服をきちんと着こなしてください。
3. 遅刻をしない。
遅刻しないためには、どのように行動すべきかを考えてください。遅刻3回で保護者に警告通知を郵送、5回で生活指導部による本人面接、8回で教頭・生活指導部による、本人・保護者面接となります。
4. 公衆道徳を守る。
登下校時の公共交通機関内や、歩行中、自転車運転中のマナーを守りましょう。社会は自分一人で生活する場ではありません。女学院の生徒として誇りを持つような行動をとりましょう。

なお、年度始めに『学校生活の手引』について確認のプリントを配布しました。学校生活のきまり・緊急時の登校等についてご確認ください。

(生活指導部)

高校音楽部第30回演奏会

春の文化部公演シリーズのトップとして、3月30日(日)、ゲンスホールに於いて第30回高校音楽部演奏会を行いました。第1部は「サウンド・オブ・ミュージック」、第2部は、部員選曲によるポップスのステージ、第3部は、パウルミヒル作曲「5つの教会モテトゥス」を演奏しました。また今年は30回目の記念演奏会として、第4部にOGの皆さんとの合同ステージを持ちました。30年前の第1回音楽部演奏会で歌われた「紅花抄」やイギリスのマドリガルを星野校長先生

の指揮のもとホールいっぱいに響かせました。音楽部の歴史を感じると共に、この一年間、合唱を通してたくさんの人や作品に出会い成長することができました。そして今回も聴衆の温かい拍手の中、クラブで歌い継がれている「宝島」「主イエスは我が羊飼ひ」を合唱しながら、部員一同充実した思いで幕を閉じる事ができ、感謝しております。ご協力

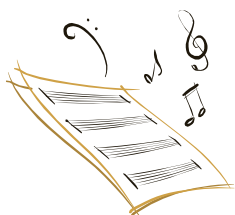

頂いた皆様、ご来聴くださった皆様にご心からお礼を申し上げます。

(高校音楽部顧問)

ダンス・ミュージカル部 春の公演

4月11日(金)放課後、全14曲約1時間のダンスが披露されました。ホールには多くの高校生と中学生が詰めかけ、部員のダンスにおのおの声援をおくっていました。人気のアーティストの曲が流れると一段と歓声が大きくなり、会場がわきあがりました。

コーチの振り付け指導のもと、昨年度の冬から少しずつ作り上げてきたダンスに加えて、照明音響などのスタッフとも協力してこのステージ発表となりました。新入部員も加わっての活動は6月からですが、また次の公演に向けてパワーアップしていききたいと思います。御期待ください。

(ダンス・ミュージカル部
顧問)



中学演劇部 春の公演「勿忘草」

中学演劇部は、4月19日(土)ゲーンズホールにて、春の公演「勿忘草(わすれなぐさ)」(日吉月花 作)を上演しました。今年も新入生を中心にたくさんのお客様に来ていただき、感謝申し上げます。

中3は自分たちが最上級生となつての初めての公演でしたので、部の運営にも大変苦労しました。また、“現実世界”と“電脳空

間”、“現在”と“過去”が入り混じる複雑な脚本だったので、舞台の上でどのようにしたら空間や時間が伝わるのか、その時の気持ちはどういうものだったのかを一つ一つ考えながらの練習はとても大変なものでした。しかし、見事に中3が練習をひっぱり、またそれを2年生が支え、公演当日は思った以上のパフォーマンスをすることができました。公演後、「迫力があってびっくりした」「感動して、涙がとまらなかった」などのお声をいただき、部員・顧問ともども大変喜びました。見に来てくださったお客様からこのような感想をいただいたことは、私たちの最大の幸せです。

まだまだ技術も演出も未熟なところがありますが、公演後にいただいた皆様からの貴重なご意見を糧に、次の文化祭公演ではさらにパワーアップした公演となるよう、これからも練習に励んでまいります。

(中学演劇部顧問)

高校演劇部 春の公演

高校演劇部は、鴻上尚史作「グローブ・ジャングル」を4月26日(土)の午後に、上演しました。

インターネットによって痛みを抱えることとなった登場人物たちが、苦しんだ末にもう一度生きる希望を見出していくという内容です。一つの劇を創りあげる過程において、登場人物たちが互いに衝突しながら成長していく姿が描かれています。最終的に、彼らの未来は、かつて自らを深く傷つけたインターネットによって開かれることとなります。日々進化を続けるネット環境の功罪が描かれている作品です。

今回の公演は部員全員が一丸となって「挑んだ」ものでありました。満足のいく通し練習もできないまま迎えた本番。役者もスタッフもこれまでにない不安と緊張の中でありました。このような状態でもなんとか舞台を終えることができたのは、観客の皆様のお笑い声や暖かい反応があったからだと思っています。この1回の公演

で、部員達は大きく成長することができました。今回の公演で引退する高3生にとって非常に思い出深い舞台になったことと思います。本当にありがとうございました。次回の文化祭公演では高1、高2の成長した姿をお見せできるよう、部員、顧問共々精進いたします。

(高校演劇部顧問)

保健室だより (1)

内科検診や尿検査などの健康診断が始まっています。1年に1度の大切な健康診断ですので、必ず受診しましょう。

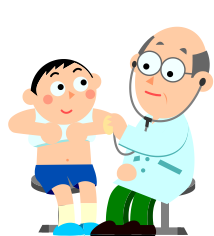

結果が「異常なし」の場合は、連絡いたしません。万が一、受診の必要性があれば、お手紙をお渡しいたしますので、各自医療機関で受診してください。また、その結果

を保健室まで知らせてください。

学期始めでなにかと疲れを感じるこの時期ですが、睡眠、食事、運動、勉強のバランスをとりながら、毎日を過ごすようこころがけましょう。

(保健室)

心の健康 (1)

人は誰でも新しい環境では気を使いながら過ごします。新学期は新しいことが多く、何かと気を使いストレスのかかる日々です。ほどよいストレスは生活の励みになりますが、強過ぎるストレスは心身の症状となりやすいのです。例えば、イライラしたり、感情的に怒りっぽくなったり、ブルーな気分になったりしがちです。また、夜眠れなかったり、食欲がなくなったり、胃が痛くなったりと何んでもありの体調不良になります。



5月は休みが多

いので、家族で新緑の美しさを感じてみましょう。

(カウンセラー)

生徒の活躍

《中学》

◇ソフトテニス部

*広島市スポーツ少年団ソフトテニス新人
交歓大会
女子団体1部 第3位

◇その他

平成25年度第3回実用英語検定試験
広島女学院中学校 優秀団体賞

《高校》

◇バスケットボール部

*広島地区私学大会3位
[予選リーグ]

女学院 59-41 清心

女学院 49-31 安田女子

[決勝リーグ]

女学院 28-44 鈴峯女子

女学院 44-49 瀬戸内

*県総体地区予選

女学院 62-43 廿日市西

女学院 65-67 比治山女子



◇その他

平成25年度第3回実用英語検定試験
広島女学院高等学校 優良団体賞

※「生徒の活躍」について

この欄は、部活動・同好会の大会・試合結果等を掲載しています。個人については主催団体より学校に直接報告があったものを中心に、個人の報告によるものを載せています。報告は担任を通じて書面でお寄せ下さい。内容検討の上、掲載いたします。

教職員の動向

◇今年度の新任の先生は次の方々です。

《教員》

増原 康人(数学) 森川 敬介(英語)

加川 貴美子(養護)

《講師》

松重 正清(国語) 竹井 幸智子(英語)

若原 崇史(地公) 八納 由美子(英語)

崎田 裕之(数学) 稲葉 美早子(数学)

森 宏美(数学)

○音楽科木曾華奈子先生が4月8日に結婚されました。おめでとうございます。今年度から土門(どもん)華奈子先生となります。新家庭の上に神様の豊かな祝福をお祈りします。

○国語科の綿田先生のご岳父様が4月8日にご逝去されました。ご家族の上に神様の慰めがございましたようお祈りいたします。

保護者対象 部活説明会のお知らせ

今年度も、運動部・毎日活動する部を中心として、各部部員の保護者を対象に、活動内容等に関する説明会を開催します。時間・場所等の詳細については、後日各部顧問から生徒を通して連絡があります(「未定」の部も同様です)。保護者の皆様はぜひご出席ください。

中学バレーボール…5月31日(土) 体育館2階と中学校1-1教室。

中学バスケットボール…未定(昨年度は6月中旬でしたが、大会結果により変動します)。

中学卓球…6月21日(土) 14:00～、中学校2-4教室。

中学新体操…夏休み中(8月)の合宿時、食堂にて。

中学ソフトテニス…6月21日(土) 14:00～15:00、中学校3-1教室。

中学剣道…6月中旬予定。

中学ソフトボール…5月17日(土) 15:00～(学級懇談会終了後)、中学校2-5教室。

中・高マンドリン…6月7日(土) 14:00～15:00、中学校舎2階 講義室。

※高校生保護者の方も対象。

中・高吹奏楽…6月14日(土) 13:00～14:00、中学校2-1教室。

※高校生保護者の方も対象。

中学演劇…6月19日(木) 15:30～16:30、高校校舎セミナー室2。

(中学生徒会顧問)

今月の聖句

「人生は橋である。

渡って行きなさい。

しかし、そこに

棲家を建ててはならない。」

(北インド、ファティール・シークリー遺跡城門アーチに記されている、トマスが伝えたと言われるイエスの言葉)

(聖書科 I. Y)



5月行事予定表

日	曜	
1	木	7限 中学行進練習
2	金	火曜授業
3	土	憲法記念日 高3模試(進研記述)
4	日	みどりの日
5	月	こどもの日
6	火	振替休日
7	水	1~3限 土曜授業
8	木	中3内科検診(5, 6限呼び出し)
9	金	体育大会準備(40分授業 6限まで)
10	土	体育大会(雨天順延の場合は休日)
11	日	体育大会予備日
12	月	代休(体育大会) 高3駿台全国模試(希望者) 体育大会中止の場合は月曜授業
13	火	
14	水	地区会顔合わせ会(昼休み)
15	木	高1内科検診(5, 6, 7限呼び出し) 尿検査
16	金	
17	土	参観日 PTA総会 (午後)学級懇談会
18	日	
19	月	中1内科検診(5, 6限呼び出し)
20	火	中間テスト(高1・2・3) 高1各種テスト
21	水	(中1・2・3) 1限8:55~ 15分休憩
22	木	1限8:55~ 15分休憩
23	金	1限8:55~ 15分休憩 中1各種テスト
24	土	
25	日	
26	月	
27	火	
28	水	
29	木	高2内科検診(5, 6, 7限呼び出し)
30	金	
31	土	県総体

